



Dem Grundgedanken des KVF, schöpferisch Tätige zu fördern und in der Öffentlichkeit vorzustellen folgend, stellt der KVF im vierwöchigen Rhythmus Künstlerinnen und Künstler vor. Jährlich zu Ostern findet die international ausgeschriebenene Ausstellung ZeitZeichen statt. Bei der Jahres-Ausstellung im Dezember stellt der KVF seine Mitglieder und Freunde vor.

Mitglied im KVF kann jeder  
Freund der Kunst werden !

Informieren Sie sich unter: Tel. 0711- 77 14 14  
oder

[www.kunstverein-filderstadt.de](http://www.kunstverein-filderstadt.de)  
eMail: [kunstverein@promamedia.de](mailto:kunstverein@promamedia.de)

**Roland**  
**probst**  
Grafik & Druck

70794 Filderstadt • Bussardweg 3

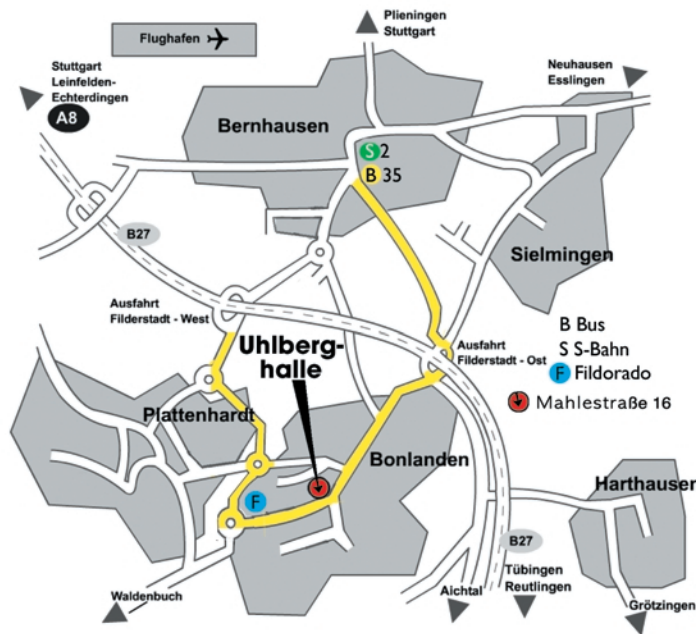

Von der A8 Karlsruhe-München (bzw. München-Karlsruhe) auf die B27 Richtung Tübingen (Reutlingen), Ausfahrt Filderstadt Ost -Bonlanden , auf der Hauptstraße Kreuzung Plattenhardter-Metzing Str. geradeaus überqueren bis Mahlestraße 16 (Uhlberghalle) auf dem nebenliegenden Festplatz sind ausreichend Parkplätze vorhanden.

Oder  
Von der A8 Karlsruhe-München (bzw. München-Karlsruhe) auf die B27 Richtung Tübingen (Reutlingen), Ausfahrt Filderstadt West -Plattenhardt ,bis zum ersten Kreisels ins Industriegebiet Plattenhardt, Richtung Bonlanden, am Fildorado vorbei bis Mahlestraße 16 (Uhlberghalle) auf dem nebenliegenden Festplatz sind ausreichend Parkplätze vorhanden. Innerhalb Filderstadts der Beschilderung Fildorado (Mahlestr. 22) bis Uhlberghalle (Mahlestr. 16) folgen.

# GALERIE

IN DER  
**UHLBERGHALLE**  
KUNSTVEREIN FILDERSTADT

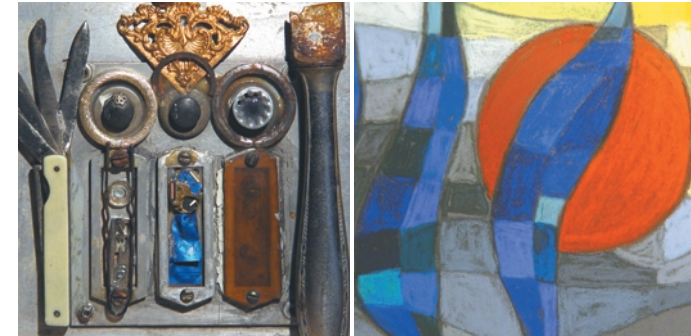

**Kunst aus der  
Region**

Gisela Abt  
Heike Walter  
Hilmar Erath



**5.10. - 30.11.2014**

Die Künstler und der Kunstverein laden Sie und Ihre Freunde zur Vernissage am 5.10.2014 um 15 Uhr und zum Besuch an den folgenden Wochenenden herzlich ein.

geöffnet: freitags, samstags  
und sonntags von 15 bis 18 Uhr



### **Gisela Abt**

geboren 1943 in Achern / Baden  
aufgewachsen in Stuttgart.

**Künstlerische Entwicklung:**

ab 1965 Abwechselnd in Töpferei des  
Jugendhauses Stuttgart-Mitte

Töpferei und Bildhauerei i.d. Werkschule  
Merz Stuttgart. Werkstatt des Kunstvereins  
BW Stuttgart.

1967-70 und 1979-84

Schülerin von Heinz E. Hirscher

Seit 1980 Werklehrerin im Königin-  
Charlotte-Gymnasium Stuttgart-Möhringen

Mitglied des Württembergischen  
Kunstvereins, Stuttgart

1980 Gründung des Kunstkreises  
Möhringen und Leitung

Seit 1978 Einzelausstellungen und  
Ausstellungsbeteiligungen in Stuttgart und  
Baden-Württemberg



### **Heike Walter**

Geb. 28.6.1965 in Stuttgart.

Verheiratet 1 Kind.

Lehre als Vermessungstechnikerin.

Betriebsrätin bei der Deutschen Post.

Vor ca. 15 Jahren hab ich wieder angefangen zu  
malen und die Pastellkreide für mich entdeckt. Fast  
alle meine Bilder sind in dieser Technik gearbeitet.  
Als vor 6 Jahren das Möhringer Bürgerhaus eröffnet  
wurde habe ich mich dem Kunstkreis angeschlos-  
sen. Gisela Abt Leuterin des Kunstkreises und Willi  
Trepl bestärkten und fördern mich. Sie stehen mir  
mit Rat und Tat zur Seite. So konnte ich mich  
weiterentwickeln.

Unser Kunstkreis trifft sich jeden Montag ab 14.30  
im Bürgerhaus.

Als mich Hilmar Erath fragte, ob ich mit Ihm und  
Gisela Abt ausstellen möchte freute ich mich sehr.  
in den letzten Jahren hatte ich mehrere  
Ausstellungsbeteiligungen.

Meine Bilder sind Gegenständlich modern, mit  
kräftigen Farben, spontan gemalt wie es mir gefällt,  
Motive alltäglicher Dinge, Gedanken oder Szenen  
wie ich sie sehe.

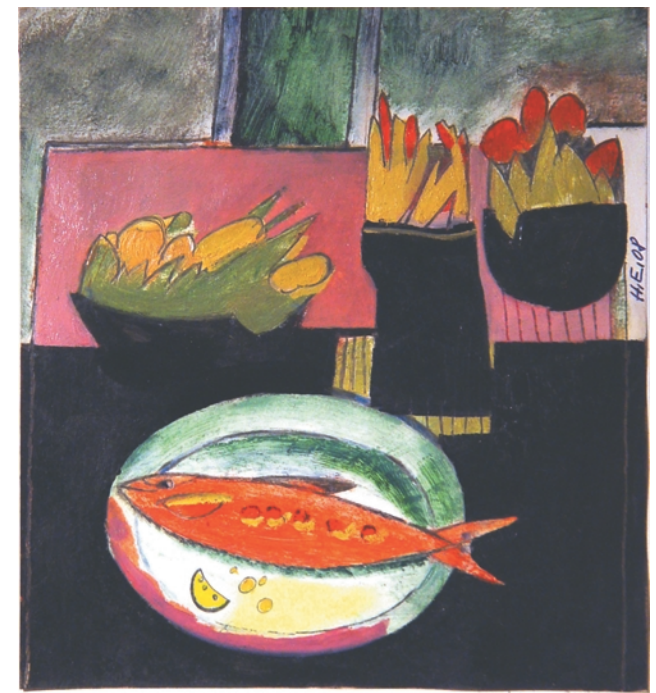

### **Erath Hilmar**

geb. 1941 in Stuttgart. Nach der Schulzeit  
Lehre als Chemigraph bei Maltebehrndt in  
Stuttgart. Im Anschluß daran Studium an  
der Freien Kunstschule Stuttgart. Malerei  
bei Prof. Neisser und an der Staatlichen  
Akademie der Bildenden Künste in  
Stuttgart.

**Ausstellungen und  
Ausstellungsbeteiligungen in Baden-  
Württemberg.**